



Aline Gasparetto
Curso de Bonecas



SAMUEL e SARAH



(54) 9 99954373



@alinefgasparetto



/alinegasparettobabytelie



Aline Gasparetto

Curso de Bonecas

Lista de Material dos coelhinhos

- Tecido Melton/Atoalhado/Microsoft para os corpinhos dos coelhos (lembrete: posicionar os moldes sempre no **sentido que estica para o lado**, pois queremos nossos coelhos gordinhos).
- 20 cm de tecido linho para a boina do Samuel
- 40 cm de tecido tricoline para o chapéu da Sarah e a blusa do Samuel
- 30 cm de tecido tricoline para o macacão do Samuel
- 45 cm de tecido tricoline para o vestido debaixo e calçola da Sarah
- 30 cm de tecido tricoline para o avental da Sarah
- Renda de organza bordada: 1,5 metros
- Renda de algodão: 1,5 m
- Linha de meada (bordar): marrom e branca
- Pérolas Preta – 4 unidades (olhos)
- Focinho de plástico marrom – 2 unidades
- Botões – 2 unidades
- Feltro verde claro – 5 cm (cenouras)
- Linha de juta – 1 metro
- Linha Poliamida 40/80g Branca e Preta ou se não tiver, pode ser linha de Pipa
- Papelão Holler ou Mdf – 8 unidades (medida no molde)
- Cola quente – 2 bastão
- Agulhas de Boneca – 17 cm
- Tesoura
- Caneta Fantasma
- Blush
- Plumante (fibra siliconada)

Obs: os materiais podem ser substituídos por produtos similares.



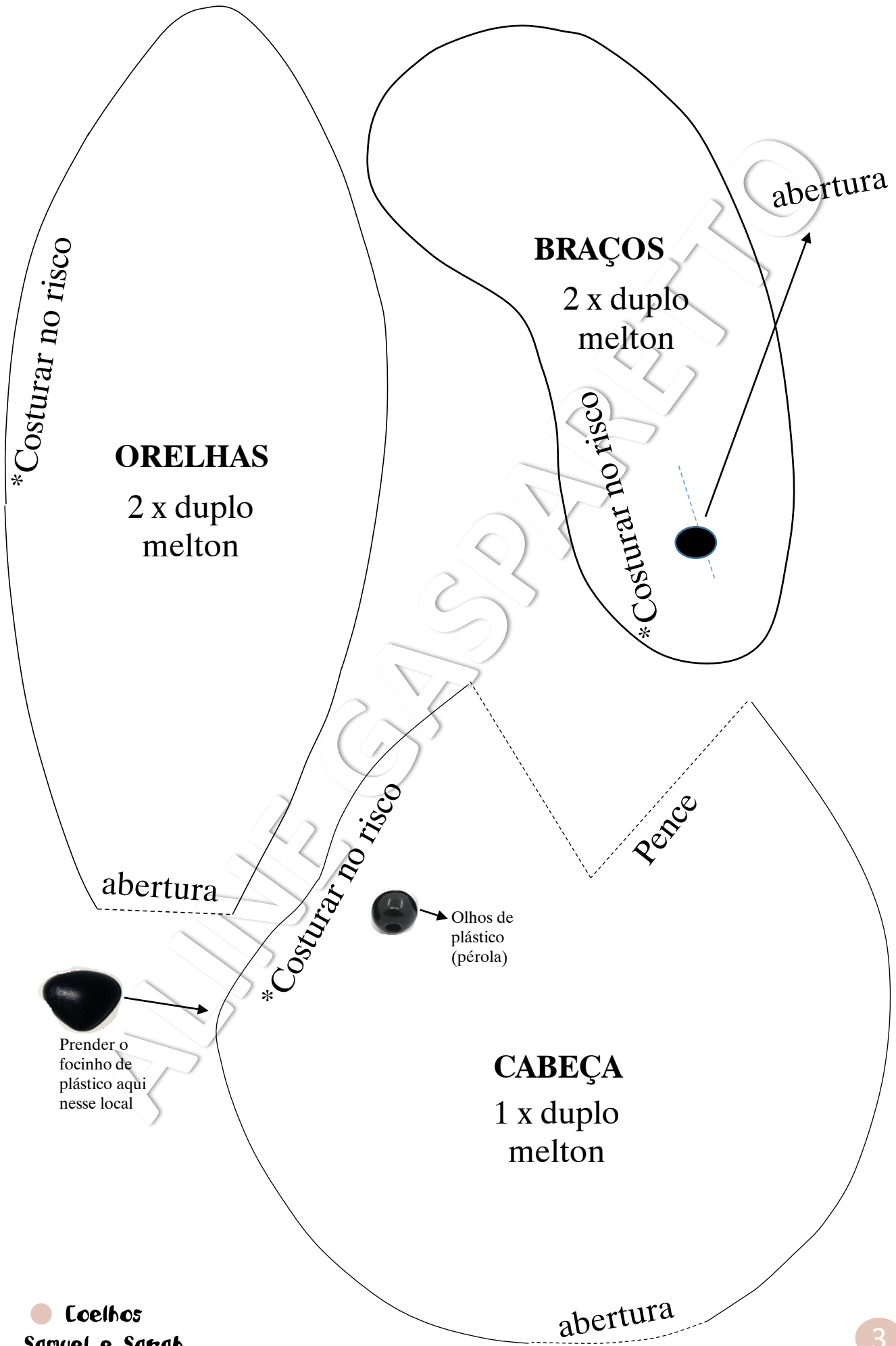

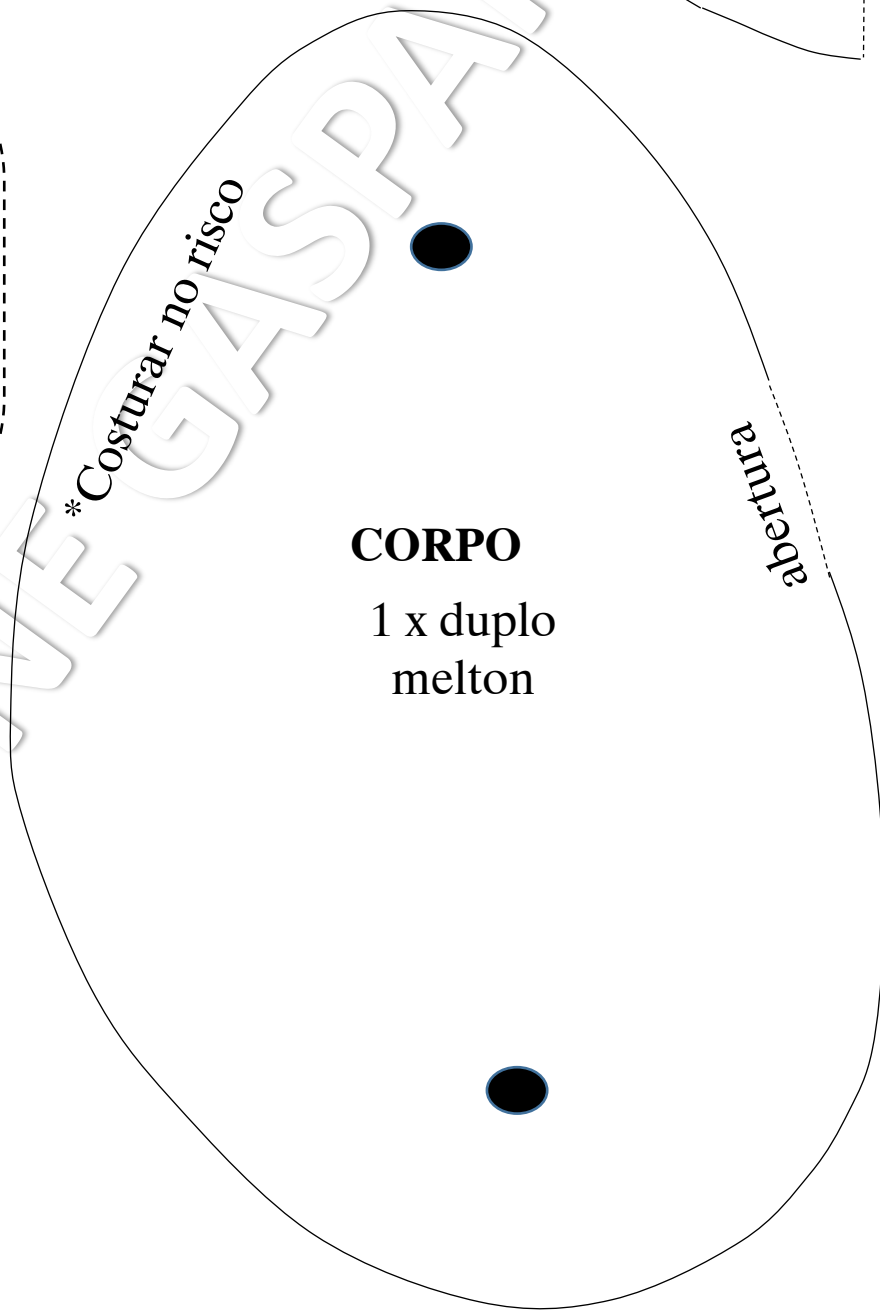
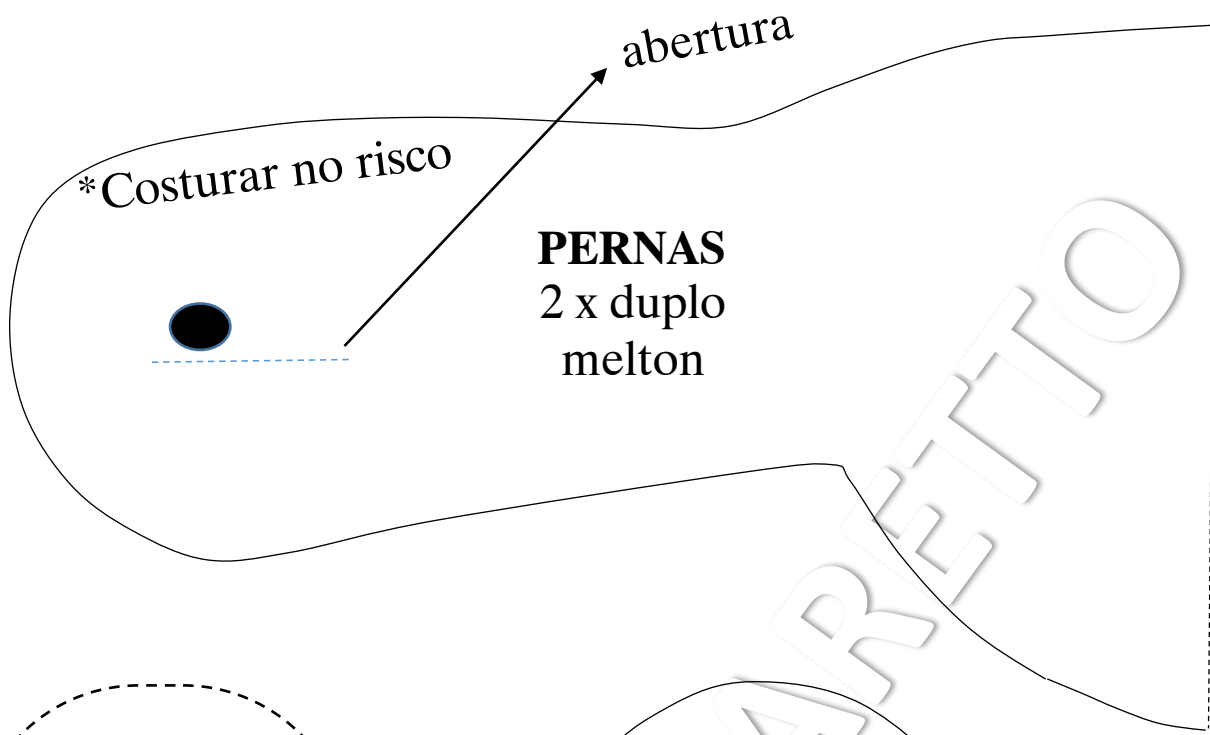

Dobra de tecido

CALÇA SAMUEL - MACACÃO

2 x
Tricoline

*Recortar no risco

*Recortar no risco

GOMOS DA BOINA SAMUEL

6 x tecido principal
+
6 x tecido forro
- Linho -

Costurar no risco

**ABA DA BOINA
SAMUEL**
1 x duplo
- Linho -

Tira das alças:

☐ 6 cm x 20 cm (2x)

Estender o molde

**PEITO DO
MACACÃO
SAMUEL**

1 x duplo
- triline -

Costurar no risco

Costurar no risco 1º AQUI

**BLUSA DO
SAMUEL**
1 x duplo
- triline -

Estender o molde

Dobra de tecido

CALÇOLA DA SARA

2 x
Tricoline

*Recortar no risco

Tira do topo do chapéu da Sarah:

☐ 12 cm (alt.) x 75 cm (compr.)

Laço do chapéu da Sarah:

☐ Rasgar uma tira de:
4 cm (alt.) x 55 cm (compr.)

Estender o molde

ABA DO CHAPÉU SARAH

1 x duplo
- tricoline -

*Costurar no risco

Costurar no risco 1º AQUI

PEITO DO VESTIDO SARAH

1 x duplo
- tricoline -

Estender o molde

Medidas da roupa da Sarah

Saia do vestido da Sarah: (Preendido no peito do vestido)

- Tira: 12 cm (alt.) x 96 cm (compr.)
- Babado: 3,5 cm (alt.) x 2,50 m (compr.)

Avental da Sarah:

- Tira da saia: 10 cm (alt.) x 75 cm (compr.)
- Tira do avental: 5 cm (alt.) x 70 cm (compr.)
- Renda organza: 1,5 m (franzir até chegar em 70 cm)
- Renda de algodão (estreita): 80 cm

Babado do peito da Sarah:

- Tira: 6 cm (alt.) x 40 cm (compr.)

CAPA DA SOLA DO PÉ

2 X
melton

*Recortar no risco

Coelhos Samuel e Sarah

PASSO-A-PASSO DESCRITIVO

Corpo – coelha e coelho

Recortar o molde e riscar (com a caneta fantasminha) no tecido melton duplo. Costurar no risco, exceto a abertura. Após cortar ao redor da costura, com margem de 0,5 cm, com a tesoura de picote e desvirar a peça.

Nesse momento, encha o corpinho com fibra silicone (plumante) e feche a abertura com pontos invisíveis.

Perna - coelho e coelha

Transfira o molde das pernas para o tecido melton (duplo), e costurar no risco. Recorte em torno da costura, com uma margem de 0,5 cm. Para virar a peça, faça um “pique” com a tesoura no local indicado no molde (lembre nesse momento de espelhar as pernas).

Desvire e encha com um pouco de plumante, principalmente no pé. Nesse momento, na parte de baixo do pé, colocar a sola de papelão ou mdf (molde no projeto) e fazer um alinhavo (como fuxico) puxando para prender a sola (ou cole com cola quente a sola no pezinho).

Continue a encher pela abertura toda perna (perna precisa ficar bem dura). Fazer pontos invisíveis para fechar a abertura.

→ Recorte a capa da sola do pé, em melton, no risco (2x).

Forrar com essa capa a sola do pé: alinhave ao redor com pontos xulhados, coloque a sola dentro e feche como fuxico. Agora prenda a sola forrada no pé, com pontos invisíveis.

Orelhas- coelho e coelha

Pegue o molde da orelha e rique no tecido melton/Unifloc duplo. Costurar no risco, exceto na abertura. Após cortar as rebarbas (com margem de 0,5 cm com a tesoura de picote) e desvire.

Faça um alinhavo ao redor da orelha, com linha de bordar marrom, na extremidade de toda a orelha.

Cabeça – coelho e coelha

Recorte o molde da cabeça. Risque o molde no tecido melton/unifloc duplo e costure no risco, exceto na pence e na abertura..

Após, recorte toda a cabeça com margem de 0,5 cm. No lugar indicado como pence, recorte no risco. Feche a pence com uma costura pé de máquina.

Desvirar e encher. Fechar a abertura com pontos invisíveis.

Braço –coelho e coelha

Recorte o molde do braço e risque no tecido melton/unifloc duplo, costurar no risco tudo ao redor. Corte as rebarbas com margem de 0,3 cm com tesoura de picote.

Para virar a peça, faça um “pique” com a tesoura no local indicado no molde (lembre nesse momento de espelhar os braços).

Desvirar e encher os bracinhos. Feche a abertura com pontos invisíveis.

Coelhos Samuel e Sarah

PASSO-A-PASSO DESCRITIVO

Calçola da Coelha Sarah

Transfira o molde para o tecido tricoline, de sua escolha, dobrado ao meio duas vezes, recorte no risco. Fazer uma barra, +/- 1 cm, e prenda uma renda de sua preferência (opcional)

Agora, unindo direito com direito do tecido, costure inicialmente as cavas (1). Alinhe cava com cava e costure o meio das pernas (2). Dobrar a cintura: 1 cm para dentro e fazer um alinhavo ou passar um elástico.

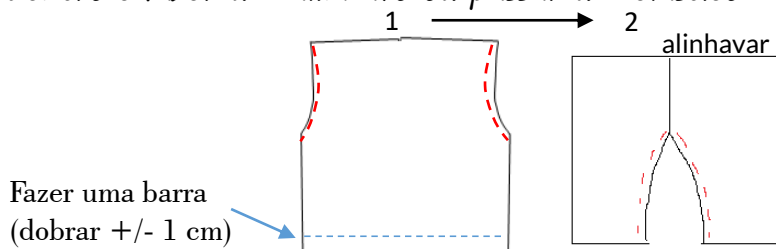

Vestir a calçola nas pernas da coelha, nesse momento prender as pernas no corpo, com uma linha bem resistente (eu uso a linha urso, mas pode ser o cordão enerrado) e uma agulha de bonecas (+/- 15 cm, precisa ser bem comprida a agulha), como movimento de vai e vem. Prenda também os braços dos coelhos.

Vestido de baixo – coelha Sarah

Saia do vestido:

1. Corte uma tira de 12 cm de altura x 96 cm de comprimento. Reserve.
2. Para o babado que vai preso nessa tira acima, rasgue uma tira (retângulo) de 3,5 cm x 2,5 m (provavelmente você vai ter que emendar essa tira). Passe uma costura em uma das bordas do comprimento todo, com o ponto da máquina mais largo, franzindo essa faixa até ela ficar com 96 de comprimento.

Prenda essa tira franzida (2.) na tira reservada (1.), com uma costura, prendendo direito com direito (ponto de máquina normal).

Na parte de cima dessa saia, faça um alinhavo e puxe para franzir.

Essa saia vai prendida no peito do vestido.

Peito do Vestido:

Recorte o molde do peito do vestido e risque no tecido tricoline duplo (lembre que o molde está ao meio, você precisa estender o molde, ilustração abaixo)

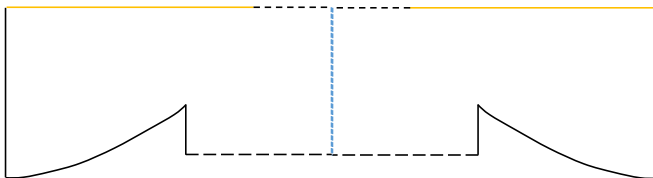

Costure no risco, a parte marcada em "amarelo". Depois de costura essa parte, recorte tudo em volta (o molde todo) com margem de 0,5 cm.

Coelhos Samuel e Sarah

PASSO-A-PASSO DESCRITIVO

Vestido de baixo – coelha Sarah

Continuação do Peito do Vestido:

Depois de recortado, abra a peça e dobre a barra da manga, passando uma costura.

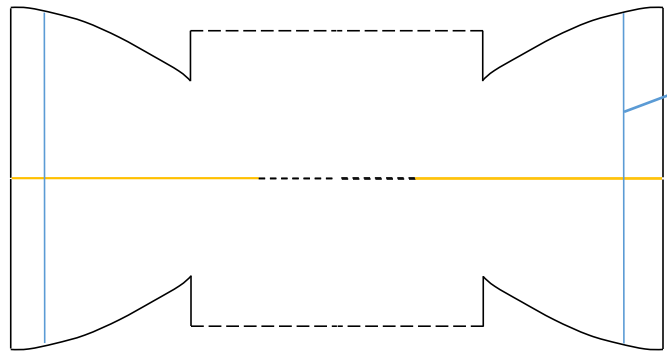

Dobrar a barra (+/- 1 cm) e costurar.

Depois de fazer a barra da manga, coloque direito com direito e costure tudo em volta. Parte pontilhada em verde:

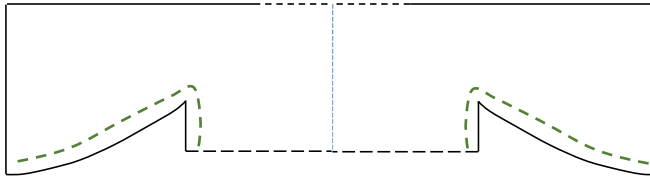

Deixe aberto (sem costurar) as partes pontilhadas em preto.

MONTAGEM DO VESTIDO:

Pegue a saia do vestido e prenda no peito do vestido (direito com direito), com uma costura à máquina. Conforme a ilustração abaixo.

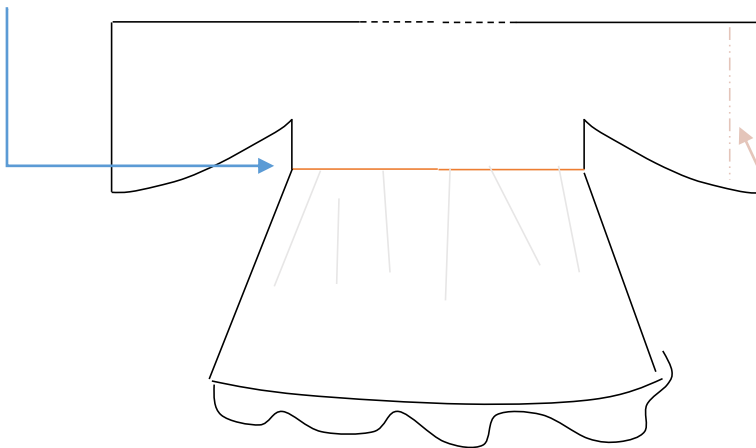

Com a linha de bordar, fazer pontos alinhavos dedos acima da barra da manga.

Vestir na coelha.

Depois de vestir o vestido da coelha, prender a cabeça com pontos invisíveis.

Coelhos Samuel e Sarah**PASSO-A-PASSO DESCRITIVO****Avental – coelha Sarah****Saia do avental:**

1. Rasgue uma tira de tricoline, com a seguinte medida:
 □ 10 cm (altura) x 75 cm (largura). Reserve.

2. Pegue a renda de organza bordada (+ larga), faça uma costura com o ponto mais largo da máquina e franza até atingir o tamanho de 75 cm. Prenda essa renda na tira da saia do avental, conforme a indicação abaixo, com a maquina de costura.



3. Depois de prender a renda de organza na saia do avental, pegue a renda de algodão estreita (80 cm) e costure em cima da costura onde foi prendida a organza, para fazer o acabamento.



Na parte superior da saia do avental, franzir até ficar com a medida de 24 cm.

Para fazer a tira do avental, que fica presa saia do avental e amarra na cintura, recortar uma faixa de 5 cm (altura) x 70 cm (largura). Dobre ao meio e dobre mais uma vez, como se fosse um viés. (ilustração abaixo);

Prender com uma costura, a saia do avental nessa tira acima.

Cuidado: centralizar no meio da tira a saia do avental, para ficar bem alinhado. Reserve.

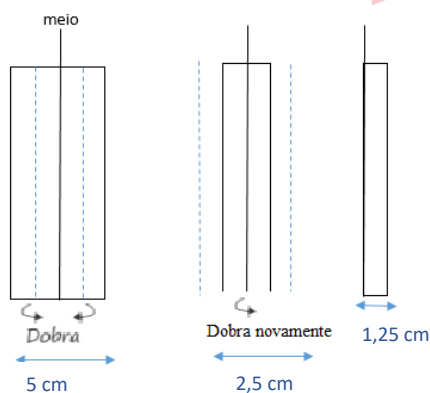

Exemplo de como fazer a tira do avental.



Coelhos Samuel e Sarah

PASSO-A-PASSO DESCRITIVO

Babado do peito do avental:

Recorte uma tira de tricoline, com 6 cm de altura x 40 cm de comprimento. Dobre direito com direito e passe uma costura com pé de maquina ao redor de toda tira. Deixe somente um lugar sem costurar, aproximadamente 3 dedos, para conseguirmos vira a peça.



Passe ferro e faça um alinhavo em toda a extensão do comprimento, puxe um pouco a linha, para franzir um pouco.

Coloque esse babado, fazendo como se fosse a tira do avental. Prenda as duas pontas na frente, como cola quente. Para fazer o acabamento, faça um laço com renda de algodão (conforme a foto ao lado).



Chapéu da Coelha Sarah

Aba do chapéu

Transfira o molde da aba do chapéu para o tecido tricoline, dobrado ao meio (lembre de estender o molde). Costure no risco, exceto na parte marcada no molde, em laranja (orientação no molde). Recorte em torno da costura, com uma margem de 0,5 cm. Na parte laranja, recorte no risco. Desvire a peça e passe ferro, para alinhar a costura.

Topo do chapéu

Recorte uma tira de 12 cm (alt.) x 75 cm (comprimento). Franzir até ficar com a medida da parte marcada em laranja no molde). Essa tira você vai unir (direito com direito) na aba laranja do chapéu, com uma costura pé de máquina.

Unir as laterais, no lado avesso, e fechar essa lateral com uma costura. Desvire. Dobre 1 cm na parte superior do chapéu, para dentro, e faça um alinhavo com ponto chuleado, puxe até fechar a abertura.

MONTAGEM DO CHAPÉU E ORELHAS DA SARAH

- Prenda as orelhas com cola quente e depois coloque o chapéu, fixando ele com pontos invisíveis (ou cola quente). Use a sua criatividade para colocar os adornos nela. Eu fiz um laço (medida no molde).

-Para o rostinho da Sara, prenda o focinho de plástico no local indicado no molde (faça um furo com a tesoura, coloque cola quente dentro desse furo e coloque o focinho). Para os olhinhos, prenda com a linha de bordar. Passe blush nos coelhos.

Coelhos Samuel e Sarah**PASSO-A-PASSO DESCRITIVO****MACACÃO DO SAMUEL****Calçola do macacão do Coelho Samuel**

Transfira o molde para o tecido tricoline, de sua escolha, dobrado ao meio duas vezes, recorte no risco. Fazer uma barra, +/- 1 cm, com a maquina de costura.

Agora, unindo direito com direito do tecido, costure inicialmente as cavas (1). Alinhe cava com cava e costure o meio das pernas (2).

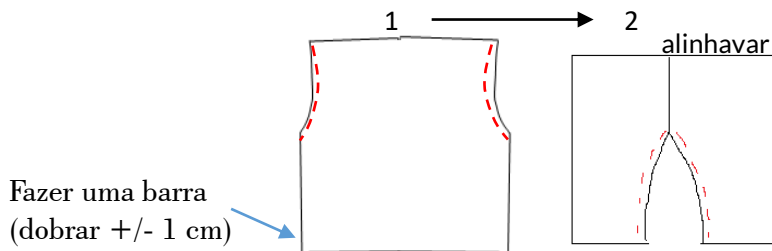

Faça um alinhavo e franzir um pouco a cintura (bem pouquinho). Reserve.

Peito do macacão do Coelho Samuel

Transfira o molde para o tecido tricoline duplo, de sua escolha. Costure no risco exceto a parte debaixo (ela vai servir para desvirar a peça;

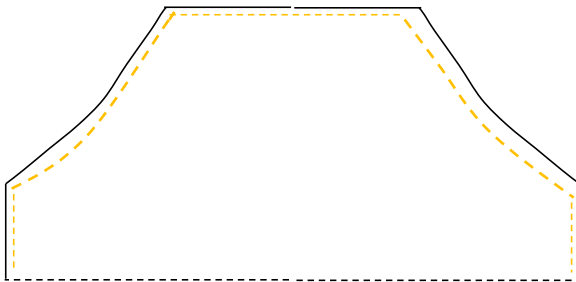

Desvire o peito do macacão e faça pontos alinhavos decorativos, ao redor de todo peito, com linha de bordar marrom.

Tira da cintura

Corte uma tira de 6 cm de altura x 40 cm de comprimento. Dobre ao meio e dobre mais uma vez, como se fosse um viés. (ilustração abaixo);

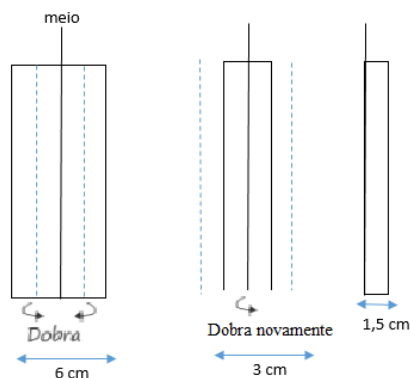

Coelhos Samuel e Sarah**PASSO-A-PASSO DESCRITIVO****MACACÃO DO SAMUEL****MONTAGEM DO MACACÃO**

Prenda a cintura da calça, nessa tira ao lado. Depois de prender, acerte o meio do peito com o meio da calça, direito com direito e passe uma costura prendendo as duas partes.

Faça alinhavo decorativo na barra da calça e no meio da faixa da cintura, com linha de bordar marrom, conforme a imagem ao lado.

ALÇAS DO MACACÃO

Recorte duas tiras de 6 cm de altura x 20 cm de comprimento. Faça o mesmo esquema da tira da cintura. Dobre ao meio e dobre mais uma vez, como se fosse um viés. (ilustração imagem na página anterior); Passe duas costuras no meio dessa alça. E RESERVE. (obs: elas vão ser coladas com cola quente no macacão.

**BLUSA DO SAMUEL****Blusa do Samuel**

Recorte o molde da blusa e risque no tecido tricoline duplo (lembre que o molde está ao meio, você precisa estender o molde, ilustração abaixo)

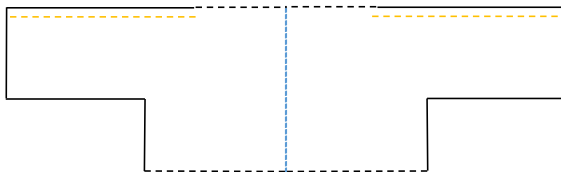

Costure no risco, a parte marcada em "amarelo". Depois de costura essa parte, recorte tudo em volta (o molde todo) com margem de 0,5 cm.

Depois de recortado, abra a peça e dobre a barra da manga, passando uma costura.

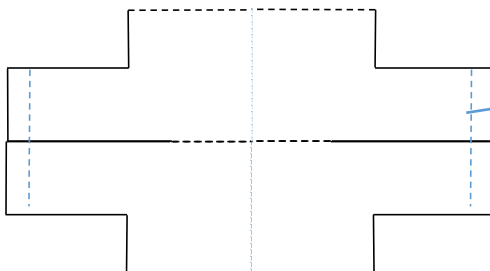

Dobrar a barra (+/- 1 cm) e costurar.

Depois de fazer a barra da manga, coloque direito com direito e costure tudo em volta. Parte pontilhada em verde:



Deixe aberto (sem costurar) as partes pontilhadas em preto.

Coelhos Samuel e Sarah

PASSO-A-PASSO DESCRITIVO

MONTAGEM DA ROUPA NO SAMUEL

Vestir o macacão nas pernas do coelho Samuel (abaixe todo o macacão, pois agora vamos prender as pernas), nesse momento prender as pernas no corpo, com uma linha bem resistente (eu uso a linha urso, mas pode ser o cordão encerrado) e uma agulha de bonecas (+/- 15 a 20 cm, precisa ser bem comprida a agulha), como movimento de vai e vem. Prenda também os braços dos coelhos (olhar o molde).

Depois de prender as pernas e braços, coloque a blusa do Samuel (faça ponto xulhado na parte da blusa de cima (abertura) e estrangule até acertar o diâmetro do pescoço do coelho).

Puxe para cima o macacão. Pegue as tiras da alça do macacão e coloque em formato de "x" nas costas (prenda com cola quente nas calças essa tira de trás) e coloque as tiras da frente prendidas com cola quente no peito do macacão.

Prenda dois botões (usei botões pequenos azul bebê) no local das tiras do macacão no peito.

Depois, **PRENDA A CABEÇA** do Samuel no pescoço, com pontos invisíveis.



Boina do Coelho Samuel

Aba do Boina

Transfira o molde da aba da boina o tecido duplo de linho. Costure no risco, exceto na parte marcada no molde, em vermelho (orientação no molde). Recorte em torno da costura, com uma margem de 0,5 cm. Na parte em vermelho, recorte no risco. Desvire a peça e passe ferro, para alinhar a costura.



Gomos da Boina

Recorte no risco 12 partes do gomo (6 para o forro e 6 para o principal). No caso, usei o forro e o principal o mesmo tecido, o linho.

Uma cada parte, lateral com lateral, duas por vez. Vai formar um "balãozinho" de 6 partes, com a parte de baixo aberta. Faça isso com o forro também, lembrando que no forro, temos que deixar uns 4 cm sem costurar, para depois desvirar a boina.

UNINDO A BOINA (ABA COM OS GOMOS)

Coloque direito com direito os gomos "balãozinho" e centraliza a aba da boina, virada para dentro. Passe uma costura (pé de máquina), ao redor de toda boina. Desvire a boina pelo buraco que deixamos sem costurar.

PASSO-A-PASSO DESCRITIVO

MONTAGEM DA BOINA E ORELHAS NO COELHO SAMUEL

Prenda as orelhas com cola quente e depois coloque a boina, fixando ela com pontos invisíveis (ou cola quente).

-Para o rostinho do Samuel, prenda o focinho de plástico no local indicado no molde (faça um furo com a tesoura, coloque cola quente dentro desse furo e coloque o focinho). Para os olhinhos, prenda com a linha de bordar. Faça também uma marcação com a linha de bordar, logo abaixo do focinho e nas sombrancelhas. Passe blush nos coelhos.





Aline Gasparetto
Curso de Bonecas



Prontinho, seus lindos coelhinhos Samuel e Sarah estão finalizados!!!

Use sua criatividade, e Bom trabalho!!!

Use nossas hashtags **#alinegasparettobabytelie** e nos marque na sua postagem!
Assim a gente acompanha seu trabalho.



(54) 9 99954373



@alinefgasparetto



/alinegasparettobabytelie

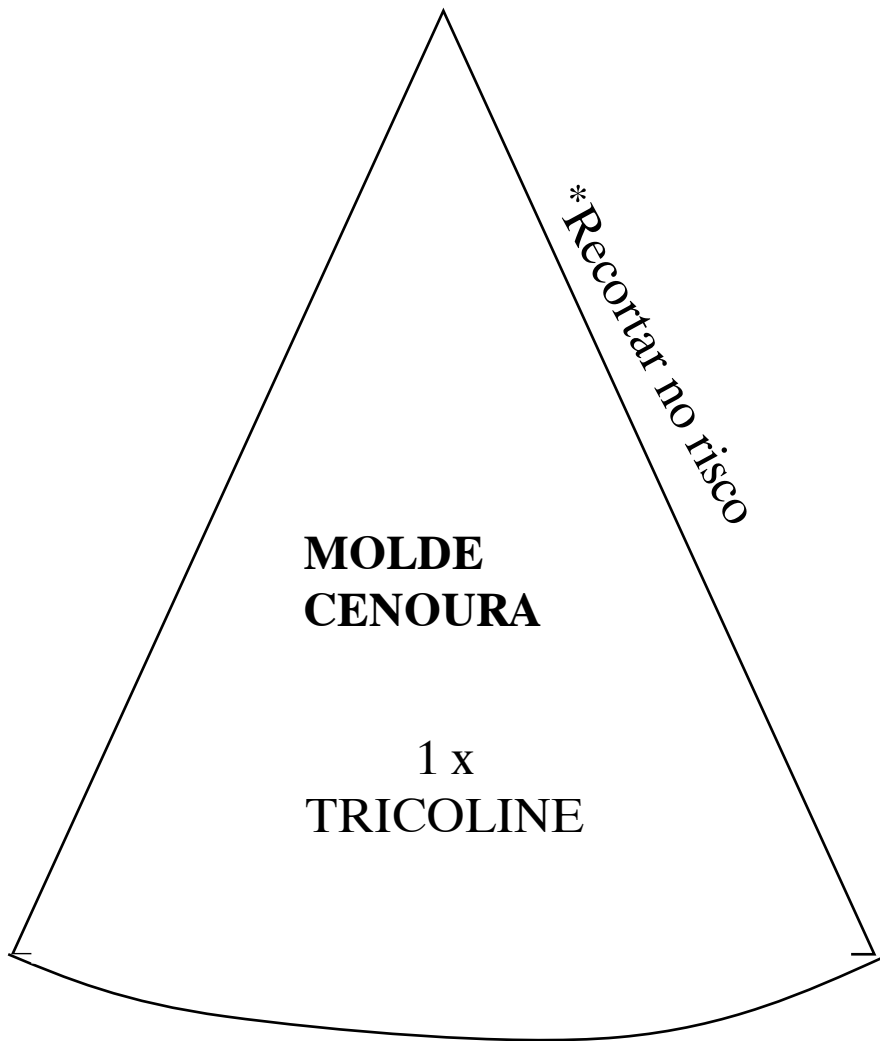

**MOLDE
CENOURA**

1 x
TRICOLINE

**Recortar no risco*